HEMSBACH
gemeinsam fürs Klima

Eine sichere Zukunft für Hemsbach

Unsere Verantwortung für kommende Generationen

Diese Broschüre erfüllt die gängigen Standards für **barrierefreie Gestaltung**.

Wandel gestalten

Liebes Hemsbach,

die Welt ist im Wandel. Manchmal scheint es, als ob eine Krise die andere jagen würde. Die Erde wird sich auch weiterhin stark verändern, da sie immer heißer wird.

In Hemsbach haben wir uns gefragt: Was können wir tun? Wo wollen wir hin? Welche Zukunft wollen wir unseren Kindern schenken?

Hemsbach soll ein Ort bleiben, an dem wir gerne leben wollen. Wir wollen gesund sein, wir wollen Sicherheit haben, wir wollen glücklich und erfolgreich sein. Wir wollen eine Gemeinschaft sein.

In Anbetracht der sich verändernden Welt ist jetzt die Zeit zu handeln. Daher begann im Frühjahr 2023 eine Veranstaltungsreihe für die Hemsbacher Bevölkerung. Ziel dabei war es herauszufinden, was sich die Hemsbacher Bürgerinnen und Bürger für Hemsbachs Zukunft wünschen. Veranstaltet wurden Workshops, Informationsabende und ein Stadtfest auf dem alla-Hopp!-Gelände. Auch innerhalb der Verwaltung wurde gefragt, wie sich die Mitarbeitenden eine nachhaltige Zukunft vorstellen.

Zeitgleich wurde wissenschaftlich untersucht, welche Möglichkeiten Hemsbach hat, um sich nachhaltig zu entwickeln.

Der inhaltliche Schwerpunkt der Veranstaltungen lag auf den Themen

- Energie,
- Verkehr,
- Natur- und Umweltschutz und
- Nachhaltigkeit und Bildung.

Zusammengefasst wurden sämtliche Veranstaltungen unter dem Oberbegriff des Klimaschutzes. Erfolgreicher Klimaschutz ist ein wirksamer Schutz für uns alle.

Er soll folgendes schützen:

- unseren Wohlstand,
- unsere Gesundheit,
- unsere Nahrungsgrundlagen,
- die Natur, mit ihren Pflanzen und Tieren,
- die Umwelt, also Wasser, Erde und Luft,
- unser gemeinsames Miteinander und
- unsere gemeinschaftlichen Rechte.

Das zu leisten ist sehr schwierig. Glücklicherweise gibt es viele Beispiele und wissenschaftliche Modelle, wie das gelingen kann. Ebenfalls wissenschaftlich belegt sind die Zusammenhänge zwischen menschlichem Handeln und Umwelt. Es wurde sogar berechnet, wie sich Hemsbach in den nächsten hundert Jahren verändern wird, wenn sich die Erde weiter unkontrolliert aufheizt.

Um dem entgegenzuwirken, wurden 19 Maßnahmen entwickelt. Hemsbach soll mit diesen Maßnahmen vor schädlichen Einflüssen des Klimas geschützt werden.

Die Maßnahmen wurden ausführlich und gemeinschaftlich mit Hemsbacherinnen und Hemsbachern erarbeitet. In einem umfassenden Konzept sind die gesammelten Ergebnisse und Untersuchungen zusammengefasst. Was Sie jetzt in den Händen halten, ist die Kurzfassung dieses Konzeptes. Sie fasst die 19 Maßnahmen zusammen. Die folgenden Seiten stellen übersichtlich und knapp den Maßnahmenkatalog dar.

Ich möchte mich hiermit herzlich bei allen bedanken, die sich bei den Veranstaltungen beteiligt haben. Danke für die wertvollen Anregungen und Ideen. Danke für Ihre Zeit. Danke, dass Sie Hemsbachs Zukunft mitgestalten wollen.

Und ich bedanke mich bei Ihnen, die Sie diese Zeilen gerade lesen. Danke dass Sie sich für Hemsbachs Klimaschutz interessieren.

Das Klimaschutzkonzept ist Ihnen gewidmet und allen, die in Hemsbach leben und arbeiten.

Ich wünsche Ihnen viel Freude beim Lesen!

Jürgen Kirchner

Bürgermeister Stadt Hemsbach

Scan QR-Code

Die Langfassung dieses Konzepts finden sie online unter folgendem Link oder scannen Sie den QR-Code:
hmsbch.de/2024/01/iksk.pdf

Inhaltsverzeichnis

19 Maßnahmen für ein zukunftssicheres Hemsbach
Informationen zu diesem Heft 8

1. Maßnahme
Austausch der Straßenbeleuchtung 10

2. Maßnahme
Bildung und Schulalltag 11

3. Maßnahme
Einsatz von Windkraft 12

4. Maßnahme
E-Mobilität ausbauen 13

5. Maßnahme
Energieberatung fördern 14

6. Maßnahme
Energiemanagement einführen 15

7. Maßnahme
Gründung einer Klimaschutz-AG 16

8. Maßnahme
Hitzeschutz und Dürreschutz 17

9. Maßnahme
Klimaneutrale Kommunalverwaltung 18

10. Maßnahme
Klimaschutz-Aktionen & Projekte 19

11. Maßnahme
Kommunale Wärmeplanung 20

12. Maßnahme
Nachhaltiger Wohnraum 21

13. Maßnahme
Radverkehr fördern 22

14. Maßnahme
Sanierung kommunaler Gebäude 23

15. Maßnahme
Sharing-Konzept 24

16. Maßnahme
Solarstrategie 25

17. Maßnahme
Städtisches Grünkonzept 26

18. Maßnahme
Starkregenschutz 27

19. Maßnahme
Waldbilanz 28

Wie geht es weiter?
Wie Sie sich informieren können 29

19 Maßnahmen für ein zukunftssicheres Hemsbach

Im Folgenden finden Sie die Maßnahmen, die Hemsbacher Bürgerinnen und Bürger gemeinsam mit der Stadtverwaltung entwickelt haben.

Jede der folgenden 19 Seiten ist gleich aufgebaut. Oben finden Sie den Titel und die Nummer der Maßnahme.

In der linken Spalte stehen das Ziel und die Beschreibung.

Der rechten Spalte sind folgende Überschriften zu entnehmen: **„Wichtigkeit“**, **„Kurz & Knapp“** und **„Bonus“**.

Wichtigkeit

Die „Wichtigkeit“ teilt die Maßnahmen in 1 (besonders hoch), 2 (sehr hoch) und 3 (hoch) ein. Die Einteilung haben im Wesentlichen die Teilnehmenden der Workshops festgelegt.

Kurz und Knapp

Im Feld „Kurz und Knapp“ werden jeder Maßnahme Merkmale zugeordnet. Sie lauten **„Klimavorsorge“**, **„Kosten“** und **„Kosteneffizienz“**.

Alle Bemühungen, die Erhitzung der Erde zu verhindern, richten sich in die Zukunft. Wir wollen, dass unsere heimischen Pflanzen und Tiere weiterhin hier leben können. Deswegen müssen wir vorsorgen. Jede Maßnahme besitzt daher das Merkmal **„Klimavorsorge“**. Je mehr Punkte die Maßnahme in diesem Merkmal erreicht, desto wirkungsvoller ist sie.

Je mehr Punkte bei dem Merkmal **„Kosten“** erreicht werden, desto teurer ist die Maßnahme.

Die **„Kosteneffizienz“** beschreibt zwei Dinge: Zum einen kann die Stadt mit manchen Maßnahmen Geld einnehmen oder einsparen. Dann ist die Wirtschaftlichkeit und damit die Kosteneffizienz sehr hoch. Der Begriff Kosteneffizienz stellt ebenfalls dar, wie gut der eingesetzte Euro das Klima und unsere Zukunft schützt. Manche Maßnahmen sind wirkungsvoller als andere.

Bonus

Unter der Überschrift **„Bonus“** sind für jede Maßnahme Zusatznutzen aufgelistet. Wie im Vorwort beschrieben, wirken erfolgreiche Maßnahmen nicht alleine. Sie haben immer einen vorteilhaften Einfluss auf andere Bereiche. Unter „Bonus“ ist dieser beschrieben.

Austausch der Straßenbeleuchtung

1

Ziel

Die Beleuchtung von Hemsbachs Straßen soll auf LED umgestellt werden.

Beschreibung

In Hemsbach befinden sich ungefähr 1.500 Straßenleuchten. Die meisten Leuchten sind alt und verbrauchen viel Energie. Das kostet die Stadt viel Geld. Diese sollen durch LED-Leuchten ersetzt werden. Das senkt den Energieverbrauch.

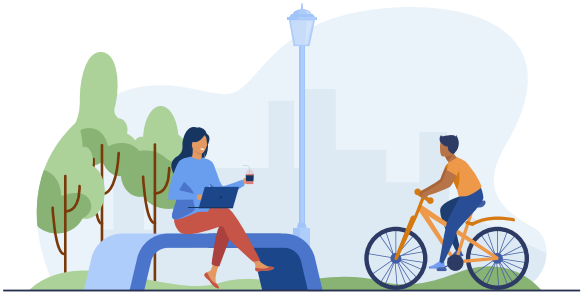

Wichtigkeit 2
sehr hoch

Kurz & Knapp

KLIMAVORSORGE

●●●○○

KOSTEN

●●●●○

KOSTENEFFIZIENZ

●●●●●

Bonus

Sicherheit

Schutz von lichtempfindlichen Tieren und Insekten

Bildung und Schulalltag

2

Ziel

Kinder und Jugendliche sollen Informationen und Anregungen bekommen, wie sie selbst Einfluss auf eine nachhaltige Welt haben können.

Beschreibung

Kinder und Jugendliche sollen die Möglichkeit haben, eigene Zukunftsprojekte durchzuführen, wenn sie das möchten. Basis für eine erfolgreiche Umsetzung ist ein Verständnis über den Zusammenhang zwischen menschlichem Handeln und Umwelt. Dies soll bei Projekttagen vermittelt werden. Dabei geht es um Themen wie Ernährung, Einkauf und Energie.

Die Stadtverwaltung schafft damit ein zusätzliches Angebot, an dem Schulen und Kindergärten freiwillig teilnehmen können.

Wichtigkeit 1
besonders hoch

Kurz & Knapp

KLIMAVORSORGE
●●○○○

KOSTEN
●○○○○

KOSTENEFFIZIENZ
●●●●○

Bonus

Abwechslung im Schulalltag

Spaß

Einsatz von Windkraft

3

Ziel

Mit dieser Maßnahme soll in Erfahrung gebracht werden, ob in Hemsbach Windenergie möglich ist.

Beschreibung

Im Jahr 2016 wurde ein Gutachten zu Windenergie in Hemsbach erstellt. Dabei kam heraus, dass es in Hemsbach nicht möglich ist Windräder zu errichten. Seitdem haben sich die Gesetze und Windräder weiterentwickelt. Daher wird das Gutachten wiederholt.

Es ist möglich, dass aus dem Gutachten hervorgeht, dass in Hemsbach ein Windrad errichtet werden könnte. Sollte das der Fall sein, dann wird gemeinsam mit der Bevölkerung darüber entschieden, ob und wie Windenergie in Hemsbach genutzt werden soll.

Wichtigkeit 3
hoch

Kurz & Knapp

KLIMAVORSORGE

●●●●●

KOSTEN

●○○○○

KOSTENEFFIZIENZ

●●●●●

Bonus

Unabhängigkeit durch Eigenversorgung mit Strom

Einnahmequelle

E-Mobilität ausbauen

4

Ziel

Mehr Menschen soll die Möglichkeit geboten werden, Fahrzeuge mit Elektroantrieb zu nutzen.

Beschreibung

Die Anzahl an E-Ladestationen in Hemsbach soll erhöht werden. Darüber hinaus soll die Stadt prüfen, ob die Dienstfahrzeuge der Stadt auf Elektroantrieb umgestellt werden können. Dies gilt auch für den Einsatz von E-Bussen.

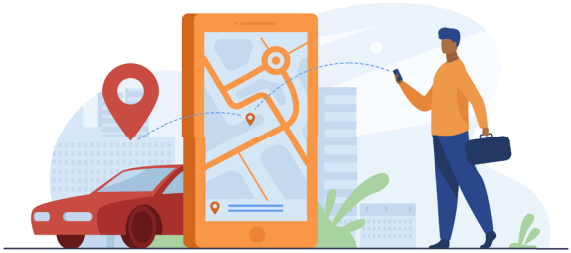

Wichtigkeit 2
sehr hoch

Kurz & Knapp

KLIMAVORSORGE
●●●○○

KOSTEN
●●●○○

KOSTENEFFIZIENZ
●●○○○

Bonus

Geringere gesundheitliche Belastung durch weniger Abgase

Energieberatung fördern

5

Ziel

Die Hemsbacher Bevölkerung soll über Möglichkeiten informiert werden, wie sie in ihren eigenen vier Wänden und im Alltag Energie einsparen kann.

Beschreibung

Derzeit findet alle zwei Wochen donnerstags eine Energieberatung im Rathaus statt. Diese Beratungen sollen bei Bedarf erweitert werden. Veranstaltungen und Infoflyer sollen das Beratungsangebot ergänzen. Dabei ist es wichtig, dass die Fragen immer sachlich, unabhängig und anbieterneutral beantwortet werden.

Wichtigkeit 2
sehr hoch

Kurz & Knapp

KLIMAVORSORGE
●●●○○

KOSTEN
●●○○○

KOSTENEFFIZIENZ
●●●○○

Bonus

Geringerer Verbrauch und damit geringere Kosten für Strom und Wärme

Energiemanagement einführen

6

Ziel

Mit dieser Maßnahme soll in der Hemsbacher Stadtverwaltung eine Stelle für das Energiemanagement geschaffen werden.

Beschreibung

Ein Energiemanagement beschäftigt sich mit der Verbesserung von allen Abläufen, die einen Einfluss auf den Energieverbrauch der Stadtverwaltung haben. Das schließt den Wasserverbrauch, den Stromverbrauch und den Wärmeverbrauch mit ein. Das Energiemanagement ist dafür zuständig, diese Verbräuche so weit wie möglich zu senken.

Wichtigkeit 2
sehr hoch

Kurz & Knapp

KLIMAVORSORGE

●●●○○

KOSTEN

●●○○○

KOSTENEFFIZIENZ

●●●●●

Bonus

Geringerer Verbrauch und damit geringere Kosten für Strom und Wärme

Gründung einer Klimaschutz-AG

7

Ziel

Bürgerinnen und Bürger aus Hemsbach können in der Klimaschutz-Arbeitsgemeinschaft (AG) eigene Projekte zum Klimaschutz angehen und umsetzen.

Beschreibung

Die Klimaschutz-AG kann die Entwicklung und Umsetzung der 19 Maßnahmen dieses Maßnahmenkatalogs unterstützen. Gleichzeitig können Interessierte eigene Projektideen mit Geldern der Stadtverwaltung umsetzen. Die Stadtverwaltung übernimmt die Organisation dieser Gruppe.

Wichtigkeit 3
hoch

Kurz & Knapp

KLIMAVORSORGE

●●○○○

KOSTEN

●●○○○

KOSTENEFFIZIENZ

●●●●○

Bonus

Sozialer Austausch

Hitzeschutz und Dürreschutz

8

Ziel

Mit dieser Maßnahme sollen Menschen, Pflanzen und Tiere vor ausbleibendem Regen und starker Hitze geschützt werden.

Beschreibung

Hitze und Dürre kann sehr gefährlich werden. Daher ist es wichtig, dass die Bevölkerung weiß, wie sie sich schützen kann. Gleichzeitig soll die Stadt Möglichkeiten bieten, die die extremen Tage erträglicher machen. Zu diesem Zweck sollen zum Beispiel öffentliche Trinkwasserbrunnen errichtet werden.

Wichtigkeit 2
sehr hoch

Kurz & Knapp

KLIMAVORSORGE
●○○○○

KOSTEN
●●○○○

KOSTENEFFIZIENZ
●○○○○

Bonus

Gesundheit

Klimaneutrale Kommunalverwaltung 9

Ziel

Alle Abläufe innerhalb der Hemsbacher Verwaltung sollen so gestaltet sein, dass sie keinen schlechten Einfluss auf das Klima und die Umwelt haben.

Beschreibung

Der Maßnahmenkatalog deckt bereits viele Bereiche ab, die die Verwaltung betreffen. Diese Maßnahme soll die Themengebiete behandeln, die noch nicht durch eine andere Maßnahme abgedeckt werden. Das betrifft beispielsweise den Einkauf von Büromaterialien, wie Druckerpapier und Elektronik.

Wichtigkeit 1
besonders hoch

Kurz & Knapp

KLIMAVORSORGE
●●○○○

KOSTEN
●●●○○

KOSTENEFFIZIENZ
●●●○○

Bonus

In manchen Bereichen: Einsparung von Kosten

Klimaschutz-Aktionen & Projekte 10

Ziel

Mit dieser Maßnahme sollen Menschen für Klimaschutz begeistert werden.

Beschreibung

Das Klima zu schützen bedeutet, unsere Zukunft zu schützen. Wir wollen Umwelt und Natur erhalten, damit wir weiterhin sicher und gesund leben können. Klimaschutz ist jedoch ein Wort, mit dem viele Menschen Schlechtes verbinden. Deshalb sollen Projekte geplant und durchgeführt werden. Diese Projekte sollen zeigen, dass es sinnvoll ist, unsere Welt zu schützen.

Wichtigkeit 2
sehr hoch

Kurz & Knapp

KLIMAVORSORGE
●●○○○

KOSTEN
●○○○○

KOSTENEFFIZIENZ
●●●○○

Bonus

Sozialer Austausch

Unterhaltung

Kommunale Wärmeplanung

11

Ziel

Es soll ein kommunaler Wärmeplan erstellt werden.

Beschreibung

Der kommunale Wärmeplan befasst sich mit der langfristigen Wärmeversorgung für Hemsbach. Dabei wird eine sichere und unabhängige Wärmeversorgung für jedes Hemsbacher Haus geplant. In der Regel ist der Ursprung der Wärme nicht weit weg von der Kommune. Diese Form der Energiegewinnung hat eine geringe Auswirkung auf Klima und Umwelt.

Wichtigkeit 1
besonders hoch

Kurz & Knapp

KLIMAVORSORGE

●●●●●

KOSTEN

●●○○○

KOSTENEFFIZIENZ

●●●○○

Bonus

Unabhängigkeit durch Eigenversorgung mit Wärme

Versorgungssicherheit

Nachhaltiger Wohnraum

12

Ziel

Wohnungen und Häuser sollen so genutzt werden können, dass sie zu den Ansprüchen der Bewohnerinnen und Bewohner passen.

Beschreibung

In Hemsbach stehen viele Einfamilienhäuser. Immer öfter wohnt nur noch eine Person darin, der das Haus zu groß ist. Ein Umzug ist normalerweise teurer und aufwändiger als das Verbleiben in der bisherigen Wohnung. Es gibt viele Möglichkeiten, dieses Problem zu lösen. An Informationsabenden sollen diese Möglichkeiten Interessierten vorgestellt werden.

Wichtigkeit 2
sehr hoch

Kurz & Knapp

KLIMAVORSORGE

●●●○○

KOSTEN

●○○○○

KOSTENEFFIZIENZ

●●●○○

Bonus

Zunahme an Lebensqualität

Radverkehr fördern

13

Ziel

Radfahren soll innerhalb der Hemsbacher Bevölkerung beliebter werden.

Beschreibung

Radwege sollen nach Möglichkeit verbessert werden. Durch Aktionen wie das Stadtradeln soll die Bevölkerung für das Radfahren begeistert werden. Außerdem ist es wichtig, die Schulwege zu verbessern. Hemsbachs Schülerinnen und Schüler sollen sicher mit dem Fahrrad zur Schule kommen können.

Wichtigkeit 1
besonders hoch

Kurz & Knapp

KLIMAVORSORGE
●●●●●

KOSTEN
●●●○○

KOSTENEFFIZIENZ
●●●○○

Bonus

- Mehr Sicherheit im Straßenverkehr
- weniger Lärm
- weniger ungesunde Abgase
- Gesundheit

Sanierung kommunaler Gebäude 14

Ziel

Die Gebäude, welche der Stadt Hemsbach gehören, sollen nach und nach energetisch saniert werden. Dabei muss im Vorhinein überprüft werden, ob eine Sanierung möglich ist.

Beschreibung

Die Stadt hat das Ziel, dass in ihren Gebäuden so wenig Strom und Wärme wie möglich verbraucht wird. In der Regel werden dabei das Dach und die Hauswand gedämmt. Die Beleuchtung kann auch ausgetauscht werden.

Nach und nach soll jedes Gebäude, das der Hemsbacher Stadtverwaltung gehört, auf diese Weise saniert werden. Voraussetzung ist, dass bei dem entsprechenden Gebäude eine Veränderung möglich und notwendig ist.

Wichtigkeit 1
besonders hoch

Kurz & Knapp

KLIMAVORSORGE

●●●●○

KOSTEN

●●●●●

KOSTENEFFIZIENZ

●●●○○

Bonus

Geringerer Verbrauch und damit weniger Kosten für Strom und Wärme

hochwertige Gebäude

Sharing-Konzept

15

Ziel

Diese Maßnahme soll das Teilen von Gebrauchsgütern fördern.

Beschreibung

Der Begriff „sharing“ stammt aus dem Englischen und bedeutet „teilen“. Beim sogenannten „Car-Sharing“ kann man sich ein Auto ausleihen. Über andere Sharing-Angebote können auch Lebensmittel, Werkzeuge oder Fahrräder geteilt werden. Da dadurch weniger Güter hergestellt werden müssen, ist Sharing gut für die Umwelt und den Geldbeutel.

Wichtigkeit 3
hoch

Kurz & Knapp

KLIMAVORSORGE

●●●○○

KOSTEN

●●○○○

KOSTENEFFIZIENZ

●●●○○

Bonus

Mehr Platz zum Parken für Grünflächen und für Menschen

Solarstrategie

16

Ziel

In Hemsbach sollen mehr Strom und Wärme mithilfe der Energie der Sonne erzeugt werden.

Beschreibung

Solaranlagen brauchen Platz. Dieser ist auf Hausdächern, Hallen und im Freien vorhanden. Die Stadt wird alle ansprechen, die eine Anlage sinnvoll errichten können. Die Stadt kann dabei unterstützend und beratend zur Seite stehen. Gleichzeitig baut die Stadt auf eigene Dächer und Flächen Solaranlagen, sofern das möglich ist.

Wichtigkeit 1
besonders hoch

Kurz & Knapp

KLIMAVORSORGE
●●●●●

KOSTEN
●●●○○

KOSTENEFFIZIENZ
●●●●●

Bonus

Unabhängigkeit durch Eigenversorgung mit Strom und Wärme

Einnahmequelle

Städtisches Grünkonzept

17

Ziel

Hemsbach soll durch Pflanzen und Bäume natürlich grün und lebenswert bleiben.

Beschreibung

Die Bepflanzung in der Stadt soll gefördert werden. Das soll geschehen, indem bestehende Pflanzen weiter gepflegt und erhalten sowie neue Pflanzen gesetzt werden. Darüber hinaus sollen Bäume gepflanzt werden. Ergänzend dazu sollen Stein- und Asphaltflächen in Grünflächen umgewandelt werden.

Wichtigkeit 1
besonders hoch

Kurz & Knapp

KLIMAVORSORGE

●●○○○

KOSTEN

●●●○○

KOSTENEFFIZIENZ

●●●●●

Bonus

Umweltschutz

grüneres Stadtbild

Starkregenschutz

18

Ziel

Die Hemsbacher Bevölkerung soll vor Gefahren geschützt werden, die von starkem und dauerndem Regen ausgehen können.

Beschreibung

Die Stadt wird ein geregeltes Vorgehen erarbeiten, wie die Auswirkungen von Starkregen und Überflutungen abgemildert werden können. Gleichzeitig soll die Bevölkerung darüber informiert werden, wie sie in ihren eigenen vier Wänden Überflutungen verhindern kann.

Wichtigkeit 2
sehr hoch

Kurz & Knapp

KLIMAVORSORGE

○ ○ ○ ○ ○

KOSTEN

● ● ○ ○ ○

KOSTENEFFIZIENZ

● ● ○ ○ ○

Bonus

Sicherheit

weniger Feuerwehreinsätze

Waldbilanz

19

Ziel

Der Hemsbacher Wald soll so gestaltet sein, dass er Hitze und Trockenheit ertragen kann. Dies hat das Ziel, dass der Wald ein lebenswerter Rückzugsort für Mensch und Tier bleibt.

Beschreibung

Wälder haben einen großen Einfluss auf die Umwelt. Sie können Wasser speichern und den Boden verbessern. Außerdem spenden sie frische, kühle Luft und beheimaten viele Tiere. Dem Hemsbacher Wald sollen diese Merkmale erhalten bleiben. Daher sollen klimaangepasste Bäume gepflanzt und manche Flächen verändert werden.

Wichtigkeit 1
besonders hoch

Kurz & Knapp

KLIMAVORSORGE

●●●●○

KOSTEN

●●●○○

KOSTENEFFIZIENZ

●●●○○

Bonus

Umweltschutz

Trinkwasserschutz

Wie geht es weiter?

Die Maßnahmen auf den vorangegangenen Seiten sollen so bald wie möglich von der Stadtverwaltung umgesetzt werden.

Sie sind herzlich eingeladen, daran teilzuhaben. Machen Sie beispielsweise bei der Klimaschutz-AG mit, oder tragen Sie sich in unseren Newsletter ein.

In den sozialen Medien und auf unserer eigenen Website werden regelmäßig die neuesten Informationen geteilt. Die Stadt hält viele spannende Angebote bereit. Es lohnt sich, mal hineinzuschauen.

Bei Fragen und Anregungen können Sie sich jederzeit an das Sachgebiet ISEK & Klimaschutz der Stadtverwaltung wenden:

Telefon: (0 62 01) 707 34
E-Mail: klimaschutz@hemsbach.de

Sollten wir nicht erreichbar sein, rufen wir Sie zurück.

Tragen Sie sich unter folgendem Link für den Newsletter ein oder scannen Sie den QR-Code:
eepurl.com/iHUHG2

Scan QR-Code

Impressum

Veröffentlicht Januar 2024

Inhalt

Felicitas Hasper
Klimaschutzmanagement

Jürgen Kirchner
Bürgermeister

Stadtverwaltung Hemsbach
Schlossgasse 41
69502 Hemsbach

Telefon: (0 62 01) 707 0
E-Mail: post@hemsbach.de
Web: www.hemsbach.de

Layout & Gestaltung

Klappstuhl Media e.K.
Carl-Reuther-Straße 3
68305 Mannheim

Telefon: (0 62 1) 445 908 11
E-Mail: hallo@klappstuhl.media
Web: www.klappstuhl.media

Gefördert durch:

Bundesministerium
für Wirtschaft
und Klimaschutz

NATIONALE
KLIMASCHUTZ
INITIATIVE

aufgrund eines Beschlusses
des Deutschen Bundestages

Förderinformation: Das Klimaschutzkonzept der Stadt Hemsbach wurde durch das Bundesministerium für Wirtschaft und Klimaschutz (BMWK) gefördert. Projekttitel: „KSI: Schaffung einer Stelle für Klimaschutzmanagement und Erstellung eines integrierten Klimaschutzkonzeptes für die Stadt Hemsbach - Erstvorhaben“ (Förderkennzeichen: 67K18249).

19 Maßnahmen für ein zukunftssicheres Hemsbach

Die Stadtverwaltung hat sich gemeinsam mit Bürgerinnen und Bürgern mit den folgenden Themenbereichen beschäftigt:

- Energie
- Verkehr
- Naturschutz und Umweltschutz
- Nachhaltigkeit
- Bildung

In Hemsbach haben wir uns gefragt: Wo wollen wir hin? Welche Zukunft wollen wir unseren Kindern schenken?

In diesem Informationsheft sind die wesentlichen Überlegungen zu diesen Fragen zusammengetragen.

Scan QR-Code

Dieses Informationsheft ist eine Kurzfassung;
die Langfassung finden sie online unter:
hmsbch.de/2024/01/iksk.pdf